Bei dir

Text: Christoph Zehendner

Melodie und Satz: Manfred Sta

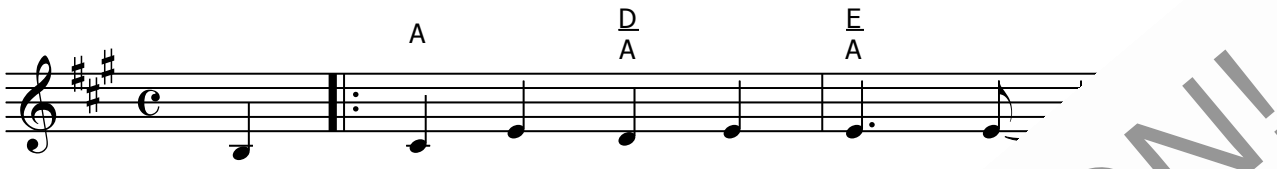

1. Ich bin um - her - ge - zo -
nie - mals lang ge - blie -

2. Kann's nicht ge - nau be - schrei
kann ich Wur - zeln schl

3. Die Schwal - be fliegt durch's
zieh ich mei - ne ern

ü - ber - all ge - su ge - flo - gen, als
hör - te nir - gends an - ge - trie - ben, bis
greif's ja sel - ber will ich blei - ben. Bei
hier ge - hör ich ich stets er - tra - gen, weil
kehrt doch wie - wird Zu - flucht ge - ben, wird
im - mer mehr oh - lich auf der Rei - se, weil

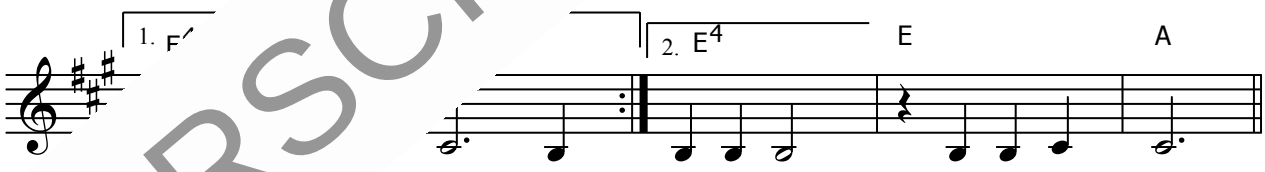

Flucht. Bin ich bei dir ge - lan - det bin.

mich Raum. Hier ich bei dir Zu - hau - se bin.

Hei - mat sein. So ich bei dir Zu - hau - se bin.

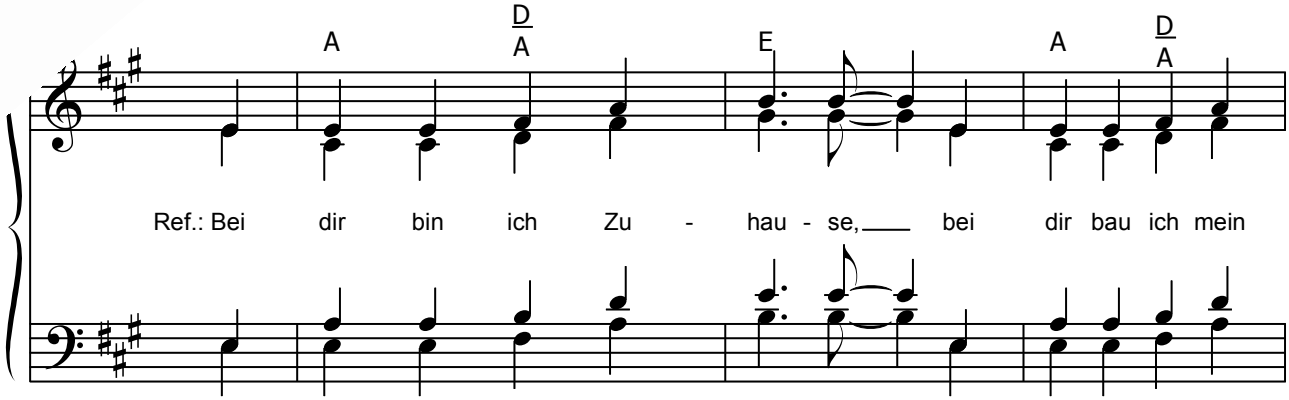

Ref.: Bei dir bin ich Zu - hau - se, bei dir bau ich mein

VORSCHAUVERSION!